ISTITUTO COMPRENSIVO STATALE
IC MERCATO SAN SEVERINO II
Via Don Gaetano Fimiani (Fraz. Sant'Angelo), 1 – 84085 Mercato S. Severino (SA) – C. M. SAIC8CD00E
Tel/Fax: 089/894822 – C. F. 95201670650 –

RELAZIONE/BUONE PRATICHE

MODULO	DENOMINAZIONE COMPLETA DEL NOME DEL MODULO + ED. "English is cool" ed.3
DOCENTI COINVOLTI	ESPERTO E TUTOR Docente Garzillo Maria (Esperta) Docente Roscigno Genoveffa (Tutor)
DURATA DEL MODULO	DURATA DEL MODULO, DATA D'INIZIO E DATA FINALE E I GIORNI IN CUI SI È SVOLTO IL MODULO Il modulo "English is cool ed. 3" si è svolto in 20 incontri, ognuno di 2 ore. Ha avuto inizio il 3/12/2024 e si è concluso il 13/05/2025. Al termine degli incontri gli alunni hanno sostenuto l'esame per la certificazione Trinity GESE Grade 1, svoltosi nel giorno 15/05/2025.
ANNO SCOLASTICO	a.s. 2024/2025
PARTECIPANTI	IL MODULO HA COINVOLTO NUMERO ALUNNI ORDINE DI SCUOLA PLESSO E CLASSI Il progetto ha coinvolto 12 alunni delle classi quarte dei plessi di Costa, San Vincenzo e Ciorani che hanno frequentato regolarmente, partecipando in modo attivo ed interessato alle attività proposte, manifestando sin dall'inizio volontà di approfondire e migliorare le abilità della lingua inglese.

INTRODUZIONE
Il progetto "English is cool ed. 3" nasce con l'obiettivo di favorire un apprendimento consapevole per migliorare le abilità comunicative, linguistiche e di ascolto. Il progetto promuove la fiducia e la sicurezza nella comunicazione orale.
OBIETTIVI

Gli obiettivi del corso sono stati:

- imparare a comunicare in modo più fluido in inglese;
- potenziare le abilità di conversazione;
- sviluppare la fiducia nella comunicazione;
- acquisire il lessico e le funzioni comunicative;
- capire semplici istruzioni;
- favorire l'apprendimento collaborativo;
- coinvolgere emotivamente gli alunni demotivati;
- abituare gli alunni ad effettuare verifiche in itinere e finali e ad effettuare un'autovalutazione;
- potenziare le competenze linguistiche con l'utilizzo di esercitazioni pratiche in classe.

ATTIVITÀ SVOLTE

Durante il percorso sono state svolte attività individuali, in coppia e in gruppo.
Gli alunni hanno svolto attività di approfondimento sulla grammatica e sul lessico mediante esercitazioni pratiche e giochi.
Hanno praticato conversazioni in inglese tra loro e con il docente per migliorare le abilità di interazione; hanno ascoltato brani e visualizzato video in inglese per migliorare la comprensione orale. Inoltre, sono stati svolti test di verifica iniziali e finali per valutare gli apprendimenti.

RISULTATI E CONCLUSIONI

Il modulo "English is cool ed. 3" ha permesso agli alunni iscritti di approfondire gli argomenti studiati in classe mediante un approccio basato sul confronto, sull' ascolto e sulla verbalizzazione.
Gli alunni hanno acquisito basi solide per comunicare in inglese in situazioni semplici, come presentarsi, chiedere e dare informazioni basilari; inoltre, hanno sviluppato la capacità di ascolto e di produzione orale ed hanno familiarizzato con un vocabolario di base comprensivo del lessico quotidiano.
Il progetto ha aiutato gli alunni a familiarizzare con la struttura dell'esame preparandoli ad affrontare con sicurezza la conversazione con l'esaminatore.
Questo percorso ha consentito loro di ottenere un attestato di partecipazione ed una certificazione linguistica, in seguito al sostenimento dell'esame finale.
Di seguito vi sono allegati che raccontano questo percorso.

ALLEGATI



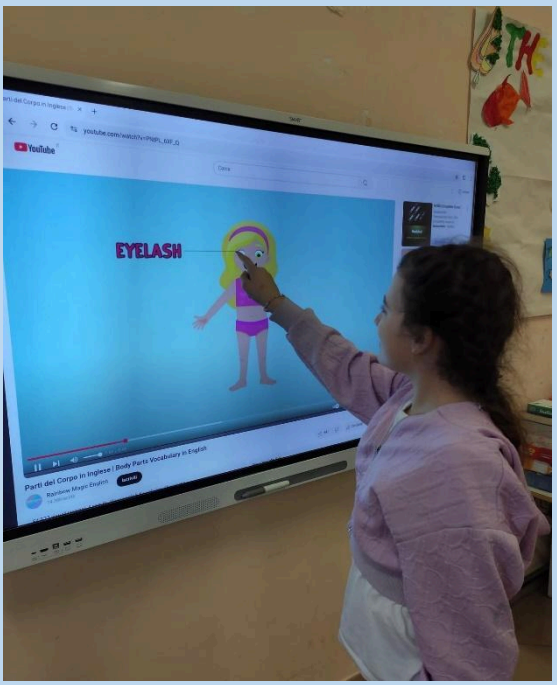
EYELASH

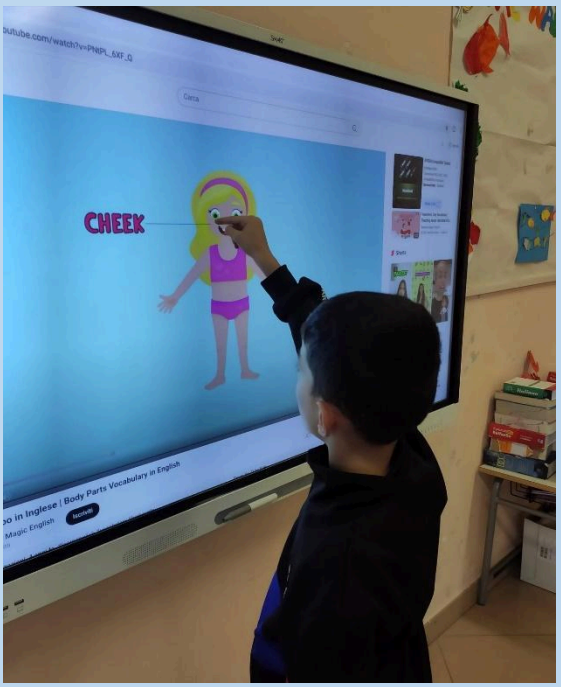
CHEEK


Feelings and Emotions

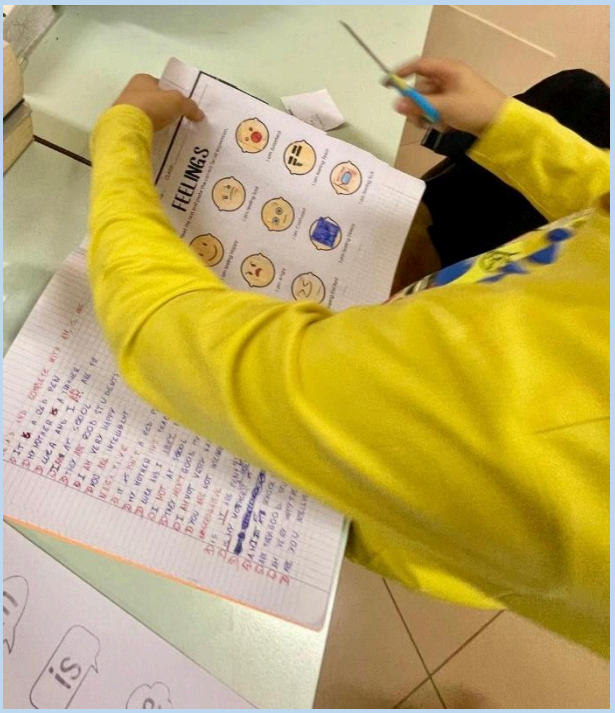
FEELINGS


Feelings and Emotions
Capitalize the words.
happy
HAPPY
sad
sad
sick
sick
bored
bored
angry
angry
hungry
hungri
confused
confused
scared
scared
tired
tired


bored
sick
hungry
sad
angry
scared

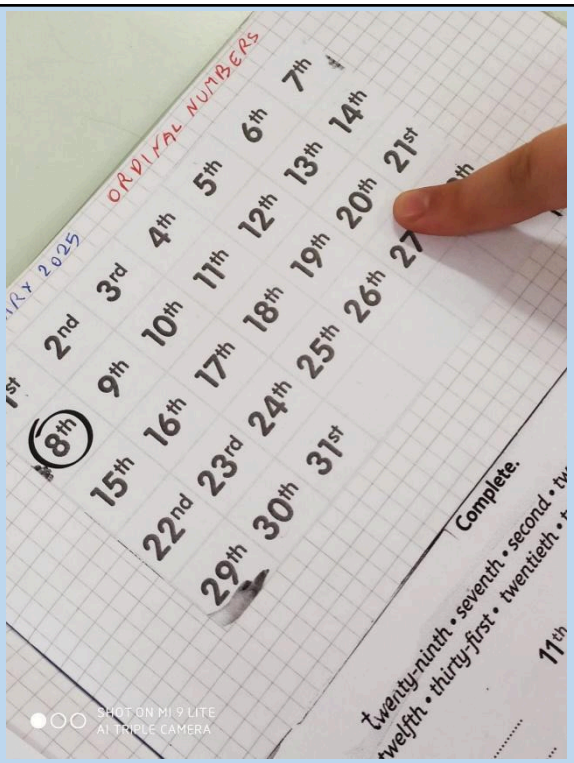
ORDINAL NUMBERS
1st 2nd 3rd 4th 5th 6th 7th
8th 9th 10th 11th 12th 13th 14th
15th 16th 17th 18th 19th 20th 21st
22nd 23rd 24th 25th 26th 27th
29th 30th 31st
Complete.
twenty-ninth • seventh • second •
twelfth • thirty-first • twentieth •
11th
SHOT ON MI 9 LITE
AI TRIPLE CAMERA

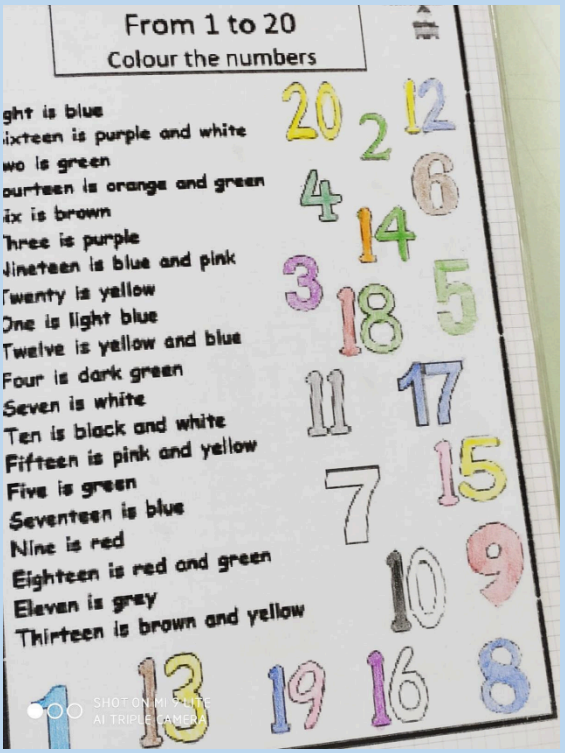
From 1 to 20
Colour the numbers
ght is blue
ixteen is purple and white
wo is green
ourteen is orange and green
ix is brown
hree is purple
lineteen is blue and pink
wenty is yellow
ne is light blue
welve is yellow and blue
Four is dark green
Seven is white
Ten is black and white
Fifteen is pink and yellow
Five is green
Seventeen is blue
Nine is red
Eighteen is red and green
Eleven is grey
Thirteen is brown and yellow
20 2 12
4 14 6
3 18 5
11 17
7 15
10 9
1 13 19 16 8
SHOT ON MI 9 LITE
AI TRIPLE CAMERA

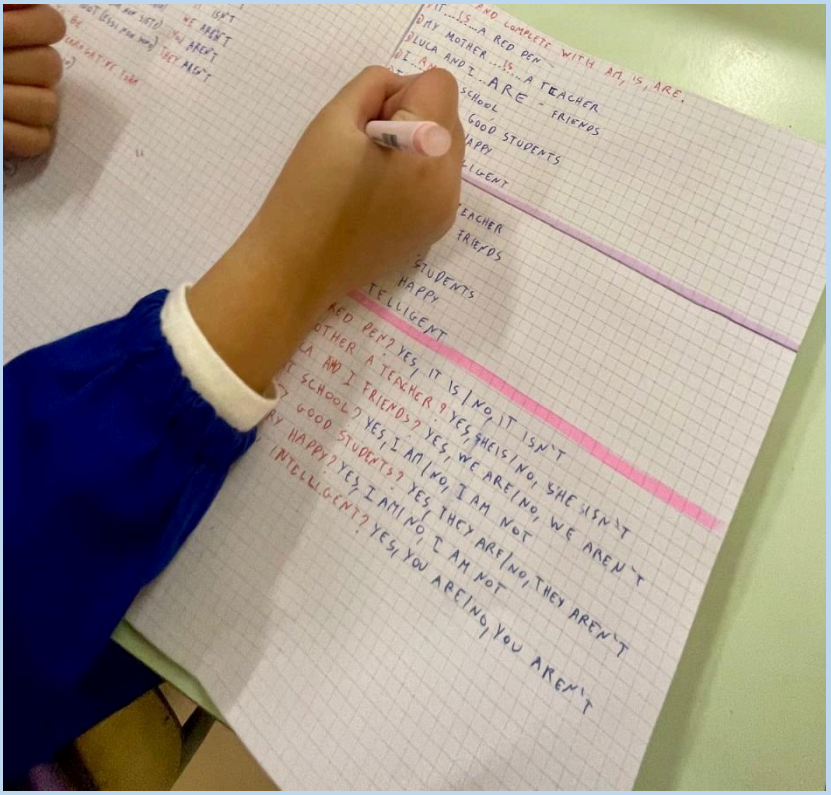
AND COMPLETE WITH AM, IS, ARE.
...IS...A RED PEN
MOTHER...IS...A TEACHER
AND I...ARE - FRIENDS
SCHOOL - GOOD STUDENTS
HAPPY
LIGENT
TEACHER
FRIENDS
STUDENTS
HAPPY
TELLIGENT
RED PEN? YES, IT IS / NO, IT ISN'T
OTHER A TEACHER? YES, SHE IS / NO, SHE ISN'T
CA AND I FRIENDS? YES, WE ARE / NO, WE AREN'T
T SCHOOL? YES, I AM / NO, I AM NOT
GOOD STUDENTS? YES, THEY ARE / NO, THEY AREN'T
HAPPY? YES, I AM / NO, I AM NOT
INTELLIGENT? YES, YOU ARE / NO, YOU AREN'T


giraffe
lion
monkey
snake
penguin
parrot
rabbit
horse
cow
sheep
duck
chicken
cat
dog
turtle
fish
guinea pig
zebra


celtic
celtic



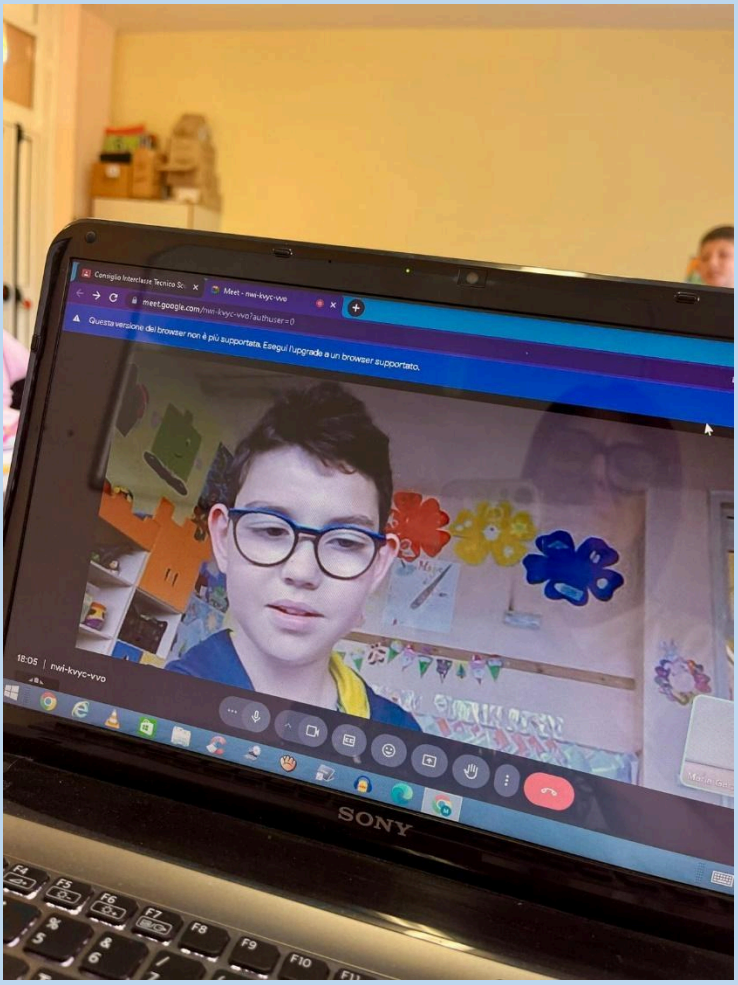
Meet - nwi-kvyc-vvo
meet.google.com/nwi-kvyc-vvo?authuser=0
Questa versione del browser non è più supportata. Esegui l'upgrade a un browser supportato.
18:05 | nwi-kvyc-vvo
SONY

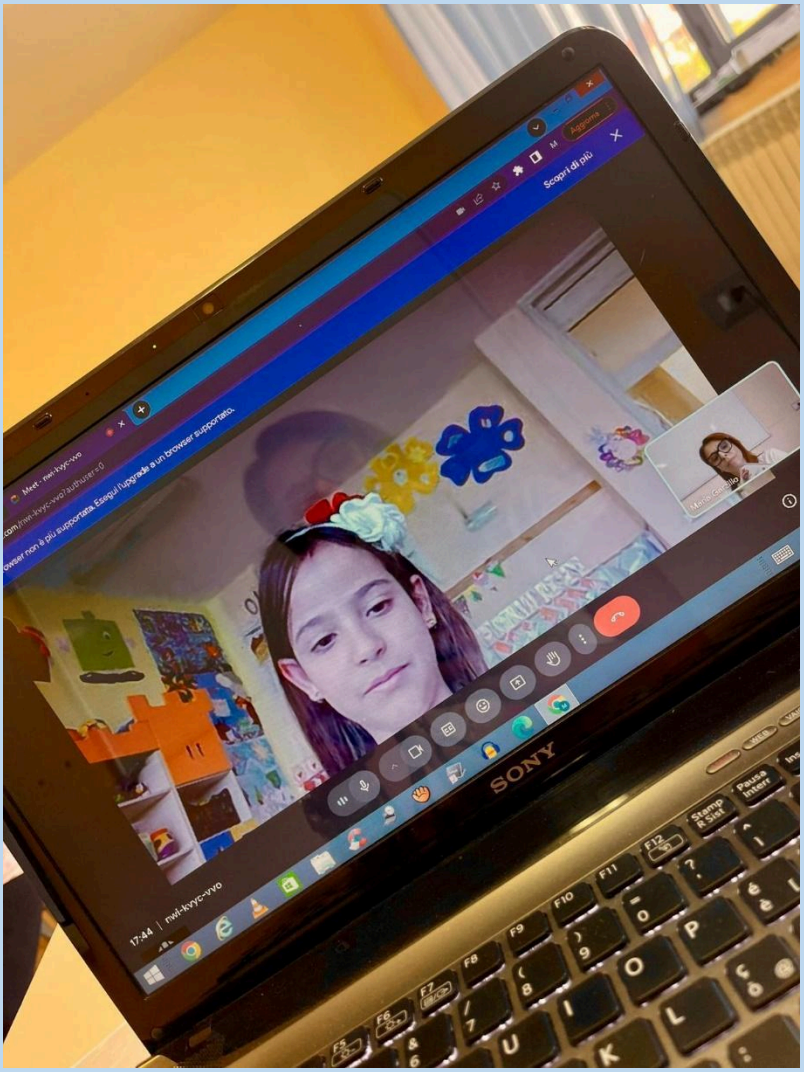
Scopri di più
SONY
17:44 | nwi-kvyc-vvo


MONDO MI RIGUARDA



